

2018年11月1日

毎年恒例！今年で14回目の開催！



12月2日(日)に 南栗橋車両管区で 「2018 東武ファンフェスタ」を開催します！

点検整備中のSL (C11 207) を検修庫内で間近に見ることができます！

東武鉄道株式会社

東武鉄道（本社：東京都墨田区）では、2018年12月2日（日）に南栗橋車両管区（埼玉県久喜市、最寄駅：日光線 南栗橋駅）にて「2018 東武ファンフェスタ」（入場無料）を開催します。

このイベントは2005年に第1回を開催して以来毎年開催しており、今年で14回目の開催となります。毎年大変ご好評をいただいております。昨年は約14,800人の東武ファンのお客さまにご来場いただきました。本年も、普段は見ることのできない車両管区内において、各種見学や体験、車両撮影会など盛りだくさんの内容で開催します。

イベント会場では、車両工場見学会や出展いただく企業、団体等による各種物販（当社ブースでは毎年恒例の鉄道グッズの限定販売等）、車両撮影会では、昨年運転開始した特急「リバティ」や、通勤車両「70000系」が登場するほか、特殊車両の体験乗車（事前応募制）および埼玉県立春日部工業高等学校が製作した「ミニリバティ」の体験乗車を実施します。このほかにも、教育訓練施設内の競技館では鉄道玩具「プラレール」（発売元：株式会社タカトミー）の巨大ジオラマの展示や即売会を行います。さらに今年も、鬼怒川線で「SL大樹」として運転しているSL (C11 207) が定期検査のため、当日は南栗橋車両管区内SL検修庫に入場しており、SLを間近で見学できる「SL検修庫見学会」についても、事前応募制で開催します。

また、当ファンフェスタの開催に合わせて、運行経路を秘密にした「東武ファンフェスタ2018号」（事前予約制のツアー）も運転する予定です。

イベント盛りだくさんの東武ファンフェスタに、是非ご家族やご友人と一緒にご来場ください。概要は別紙のとおりです。

以上

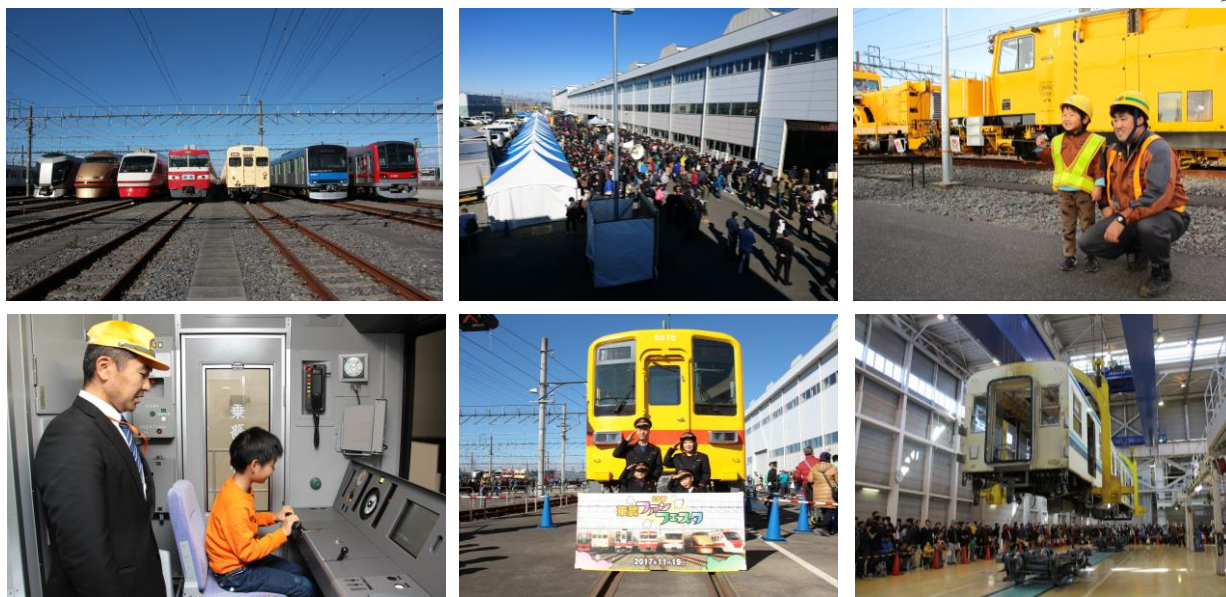

△ 昨年開催の東武ファンフェスタの様子

「2018東武ファンフェスタ」の概要

- 1 開催日時 2018年12月2日(日) 10:00～15:00
※雨天決行(荒天中止)、最終入場は14:30まで
- 2 開催場所 南栗橋車両管区(車両工場) (所在地:埼玉県久喜市北広島1323-3)
日光線 南栗橋駅から徒歩約20分 ※駅から無料シャトルバスを運行します。
- 3 参加方法 自由参加
※ご来場のお客さまに、もれなく「70000系オリジナルティッシュケースBOX」をプレゼントします。
- 4 入場料 無料
- 5 イベント開催内容

	イベント内容	開催時間・備考
1	鉄道グッズの限定販売等 ・東武鉄道運転士用カバン〔レプリカ〕 「70000系デザイン」仕様(限定20個シリアルナンバー入り) ・東武鉄道機関士用カバン〔レプリカ〕 「黒色革製」仕様(限定20個シリアルナンバー入り)	10:00～ ※売り切れ次第終了
2	出展ブース、飲食・物販など ・沿線各自治体、鉄道各社や企業・団体、 東武グループ各社による出展	終日実施 ※各ブースとも 売り切れ次第終了
3	SL検修庫見学、各種体験乗車、 運転シミュレータ・模擬駅等の体験 (いずれも事前応募制) ① 車両移動機〔アント〕がけん引する車掌車〔ヨ5000形〕の体験乗車 ※2回開催 ② 軌陸両用型架線作業車の体験乗車 ※2回開催 ③ 車両洗浄線を走行する電車の体験乗車 ④ 運転シミュレータ・模擬駅等の体験 ※4回開催 ⑤ 定期検査中のSL(C11 207)ほか、SL検修庫内公開 ※8回開催(有料)	① 10:30～、13:00～ ② 11:00～、13:00～ ③ 12:45 集合 ④ A 10:00～、B 11:00～ C 13:00～、D 14:00～ ⑤ 10:30～、11:00～ 11:30～、12:00～ 12:30～、13:00～ 13:30～、14:00～
4	車両撮影会 ・計7編成展示予定 ※各回定員300名の15分毎の入替制で実施します。 ※時間内においても、定員(約3,600名)になり次第受付を終了します。 ※整理券の配布はございません。	11:00～14:00
5	車両工場見学会 ・南栗橋工場内の自由見学	10:00～14:30 ※入場は14:00まで
6	競技館での鉄道玩具「プラレール」の展示や即売会 ・鉄道玩具「プラレール」の巨大ジオラマの展示や 新商品「東武鉄道70000系」を含むプラレールの即売会	10:30～14:30 ※入場は14:00まで
7	運転台見学	10:00～14:30
8	制服着用体験	10:00～14:30
9	働く自動車の展示 ・鉄道施設保守車両や東武グループのバスなど	終日実施
10	Nゲージ運転会	10:00～14:30
11	環境保全クイズ	10:00～14:30
12	埼玉県立春日部工業高等学校 機械科 課題研究5インチ鉄道模型の 研究製作班製作「ミニリパティ」体験乗車	10:30～12:00 13:00～14:30
13	東武ファンフェスタ関連ツアーのお知らせ(事前予約制) ・東武トップツアーズ旅行企画 ・小田急トラベル旅行企画	

※詳細な内容については参考資料をご覧ください。

以上

イベント内容の詳細について

1 鉄道グッズの限定販売等

東武鉄道運転士用カバン〔レプリカ〕「70000系デザイン」仕様を限定販売するほか、東武ファンフェスタの開催を記念した会場限定の各種鉄道グッズおよび鉄道各社の各種関連グッズなどを販売します。



△ 東武鉄道運転士用カバン
〔レプリカ〕
「70000系デザイン」仕様
限定20個・20,000円（税込み）
シリアルナンバー入り



△ 東武鉄道機関士用カバン
〔レプリカ〕
「黒色革製」仕様
限定20個・30,000円（税込み）
シリアルナンバー入り

※上記商品については、会場にてお一人様1つの商品につき1枚の整理券を配付します。
※ジャンク品の販売は行いません。

2 出展ブース、飲食・物販など

沿線各自治体、鉄道各社や企業・団体、東武グループ各社が出展します。

3 SL検修庫見学会、各種体験乗車、運転シミュレータ・模擬駅等体験（いずれも事前応募制）

- ① 車両移動機〔アント〕がけん引する車掌車〔ヨ 5000形〕の体験乗車
- ② 軌陸両用型架線作業車（電車の架線を点検するトラック型車両）の体験乗車
- ③ 車両洗浄線（車両を洗浄する機械が設置された線路）を走る電車の体験乗車
- ④ 総合教育訓練センター内にある運転シミュレータ、模擬駅等の体験
- ⑤ 定期検査中のSL（C11 207）ほか、SL検修庫内公開 ※来場記念証付き

以上5つを実施します。ご希望のお客さまは、往復ハガキでお申し込みください。

- (1) 参加費 無料
※⑤のみ500円（小学生以上）
参加費をお支払いいただくお客さまに記念品として来場記念証を配布します。
- (2) 募集期間 2018年11月2日（金）～11月15日（木）必着
- (3) 開催時間 ① 10：30～、13：00～（2回開催）
② 11：00～、13：00～（2回開催）
③ 12：45集合
④ A 10：00～、B 11：00～
C 13：00～、D 14：00～（4回開催）
⑤ 10：30～、11：00～、11：30～、12：00～
12：30～、13：00～、13：30～、14：00～
（8回開催）

※応募の際、①②③⑤については時間の指定ができませんのでご了承ください。

- (4) 対 象 ①②小学生のお子さま（1組4名様まで）
③年齢制限なし（1組4名様まで）
④小学生のお子さま（1組2名様まで、保護者2名まで付添い可能）
⑤年齢制限なし（1組4名様まで）

※⑤で小学生未満のお客さまが来場記念証を希望される場合は、申込時にあらかじめ記念証を希望する旨を記載いただき、当日参加費をお支払いください。

(5) 募集人数 ①各56名様 ②各50名様 ③300名様 ④各18名様 ⑤各約150名様
※応募が定員を超えた場合は、抽選とさせていただきます。

(6) 応募方法 往復ハガキに以下の事項を記入のうえご応募ください。
・返信用ハガキ(表面) 記入事項:代表者の郵便番号・住所・氏名(フリガナ)
・往信用ハガキ(裏面) 記入事項:ご希望の内容①～⑤(④をご希望の方はA～Dの希望時間)
代表者の郵便番号・住所・氏名(フリガナ)・年齢・電話番号
のほか、参加希望者全員の氏名(フリガナ)・年齢

<宛先> 〒170-0004 東京都豊島区北大塚1-20-7 末広ビル3F
株式会社セレスポ
「東武ファンフェスタ2018事前応募」係
<問い合わせ> 株式会社セレスポ 東武ファンフェスタ2018事前応募係
電話 03-5974-5508 (10:00～17:00 ※平日のみ)



△SL 検修庫内のSL



△車掌車[ヨ5000形]の体験乗車

※すべてイメージ



△軌陸両用型架線作業車



△車両洗浄線を走る電車 体験乗車



△運転シミュレータ

(7) その他

- ・11月24日(土)までに参加の可否をお知らせする返信ハガキを発送します。
- ・抽選について電話等でのお問い合わせにはお答えできません。
- ・1枚のハガキにつき、①～⑤のいずれかのお申し込みとなります。全ての応募には、①～⑤それぞれの応募が必要となります。
- ・車イスのご利用など係員のサポートをご希望の場合は、ご利用の有無を明記してください。
- ・②軌陸両用型架線作業車体験乗車のみ、雨天の場合は中止となります。
- ・お客様の個人情報、抽選、当選結果の送付、当日の受付確認以外には使用しません。

4 車両撮影会

お馴染みの車両を展示し、自由に撮影できる車両撮影会を実施します。

(1) 撮影時間 11:00～14:00

※各回定員300名の15分毎の入替制で実施いたします。

※時間内においても、定員(約3,600名)になり次第受付を終了します。

※整理券の配布はございません。

(2) 展示車両

- ・500系
- ・7000系
- ・6000系
- ・2040型
- ・350型
- ・200型…伊勢崎線特急「りょうもう」
- ・100系…日光線特急「スペーシア」(日光詣カラー)

※展示車両は都合により変更になる場合があります。

5 車両工場見学会

最新設備を備えた当社最大の車両工場である南栗橋工場内を自由に見学できます。
また、工場内では車両の車内放送体験やドア操作体験なども実施します。

6 競技館での鉄道玩具「プラレール」の展示や即売会

巨大プラレールジオラマの展示および新商品「東武鉄道70000系」を含むプラレールの即売会、体験会を実施します。



△SL 大樹, リバティ, 70000系 プラレール



△新商品大型踏切体験会



△巨大ジオラマ (イメージ)

7 運転台見学

展示車両にて、運転台の計器などが見学できる運転台見学を実施します。

8 制服着用体験

親子連れのお客さまを対象に、東武鉄道の制服着用体験を実施します。

9 働く自動車の展示

鉄道の安全運行を支えるレール削正車、電気検測車、架線作業車（軌陸両用車両）、東武グループのバスなどを展示します。

10 Nゲージ運転会

鉄道模型のNゲージによる運転会を実施します。

11 環境保全クイズ

東武鉄道が沿線において実施している森林の環境整備や里山整備といった環境保全活動等に関わるクイズを出題します。

正解の方に、環境整備している森林から出た木材で作製した2種類のオリジナルノベルティの中からどちらか1つをプレゼントします。

クイズのヒントは会場内にあります。

※各400個限定（小学生対象）



△東武鉄道オリジナルマグネット・オリジナルチャーム (イメージ)

※当社では栃木県壬生町の社有林「とうぶの森とちぎ中央」において、栃木県が実施している「企業の森づくり推進事業」の一環で、栃木県企業局・壬生町と協働で森林整備を行っています。また、栃木県宇都宮市の社有林（篠井山林）において、間伐により二酸化炭素（CO₂）の吸収量を増加させ、カーボン・オフセット（J-V E R）の認証を取得しています。

12 埼玉県立春日部工業高等学校 機械科 課題研究5インチ鉄道模型の研究製作班が製作した「ミニリバティ」体験乗車

「ミニリバティ」の体験乗車が楽しめます。

- | | |
|----------|--|
| (1) 参加費 | 無料 |
| (2) 開催時間 | 10:30~12:00
13:00~14:30 |
| (3) 定員 | 約5分毎の入れ替え制（定員16名）
※整理券の配布はございません。
※雨天中止
※どなた様でもご乗車いただけます。
※開催時間内においても総定員（500名）になり次第受付を終了します。 |



△ミニリバティ (イメージ)

13 東武ファンフェスタ関連ツアーのお知らせ（事前予約制）

開催当日に、ツアー企画商品として、イベント開催場所である南栗橋車両管区まで直行する臨時列車ツアーや、小田急沿線の鉄道ファン向けツアーの2コースをご用意します。両コースとも、優先的に車両撮影会に参加することができる特典付です。

東武トップツアーズ旅行企画

- (1) ツアー名 500系リバティ 2018年鉄道友の会「ローレル賞」受賞記念
東武ファンフェスタ2018 臨時電車ツアー
- (2) 料 金 大人 13,500円 小学生 12,500円 （お一人様、税込み）
- (3) 行 程 9:06館林駅発 南栗橋車両管区内 車両撮影会場へ
※どの経路を運転するかは当日のお楽しみとさせていただきます。
- (4) 特 典 ツアー参加者限定車両撮影会、記念乗車証、記念弁当（お茶付）、
ツアー記念品（500系ローレル賞受賞記念プレート、記念定規）
女子鉄アナウンサー久野知美さんによる車内アナウンスあり



△記念乗車証（D型硬券）



△久野知美アナウンサー

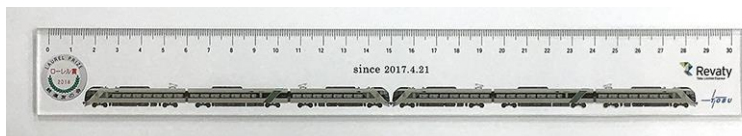

△500系ローレル賞受賞記念定規



△500系ローレル賞受賞記念プレート

- (5) 募集人員 120名
- (6) 募集会社 東武トップツアーズ株式会社 東武旅倶楽部
- (7) 募集開始 2018年11月6日（火）11:00～
- (8) 詳 細 お申し込み先、詳しい行程などにつきましては下記URLをご覧ください。
<https://tobutoptours.jp/tabiclub/fanfesta/index.html>

※「東武ファンフェスタ2018臨時電車ツアー」の運転に使用する電力（560kwh）は、バイオマス発電によるグリーン電力で賄います。



東武鉄道×小田急電鉄 協力企画 小田急トラベル旅行企画

- (1) ツアー名 東武&小田急ファンツアー
うれしい特典がいっぱい！東武ファンフェスタに行こう！
- (2) 料 金 大人9,500円 小学生8,500円
(本厚木駅帰着の場合) (お一人様、税込み)
- (3) 行 程 8:52北千住駅発～東武ファンフェスタ会場～16:40本厚木駅着
(帰路は成城学園前駅・町田駅にて下車可)
- (4) 特 典
- ・SL検修庫見学会及び車両撮影会に優先案内
 - ・東武ファンフェスタ弁当 (ファンフェスタ限定掛け紙) 付き
 - ・記念乗車証
 - ・東武鉄道グッズ (クリアファイル・リバティ定規・リバティクリップ
SL大樹ふせんなど)
 - ・小田急電鉄グッズ (GSEタオル・LSEクリアファイル
GSEメモ帳・LSEふせん)
- ※グッズはすべて非売品となります。



△記念乗車証 (D型硬券)

- (5) 募集人員 50名
- (6) 募集会社 株式会社 小田急トラベル
- (7) 募集開始 2018年11月2日 (金) 15:00～
- (8) 詳 細 お申し込み先、詳しい行程などに関しましては下記URLをご覧ください。
<https://www.odakyu-travel.co.jp/kokunai/jrplan/index.html#tobu>

以 上