

Happy
White day



暮らしの SPICE
知恵と工夫で調理しよう
美味しい防災レシピ

インタビュー
日光ブルーイング代表 鶴巻 康文

新・駅前そぞろ歩記
加須

知恵と工夫で調理しよう 美味しい防災レシピ

災害時の在宅避難で役に立つのが「ローリングストック」。

普段から食材を少し多めに買い置きし、期限が迫ったものを日常で使いながら

備蓄することです。災害直後は、炭水化物ばかりになりやすく、栄養が偏りがちに。

ストックを活用し、ビタミンやタンパク質などをバランス良く補いたいものです。

東日本大震災から10年。備えあれば憂いなし！ 知恵と工夫で美味しい防災レシピを作ってみましょう。

材料

- ① 肉じゃが (2人分)
 - ・レトルト牛丼 1袋
 - ・じゃがいも 1個 (150g)
 - ・にんじん 約3cm (30g)
- ② 野菜オムレツ (1人~2人分)
 - ・卵 2個
 - ・ミックスベジタブル 大さじ2~3
 - ・ハム、ソーセージ 適量
 - ・塩 ひとつまみ
- ③ ココアケーキ (2人分)
 - ・ホットケーキミックス 100g
 - ・ココア (砂糖入り) 大さじ2
 - ・水 100ml
 - ・サラダ油 小さじ1
 - ・ドライフルーツ等お好みで

道具

- ・カセットコンロ
- ・カセットボンベ
- ・鍋
- ・高密度ポリエチレン袋
- ・皿 (鍋に入る大きさ)
- ・ハサミ
- ・計量スプーン



① 肉じゃが

② ポリ袋に材料をすべて入れ、
ねじって空気をしっかり抜き、
上の方で結ぶ。



① 熱が通りやすいように野菜
はいちょうかりに。



③ 鍋の1/3まで水を入れ、熱で
袋に穴が開かないように、鍋の
底に皿をしき、その上に袋を置く。
ふたをして点火し、沸騰したら約
15分中火で加熱する。

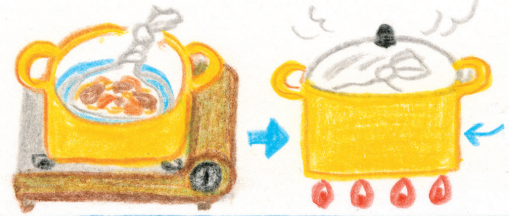

④ 袋の結び目の下をハサミ
で切り、器に盛りつける。

使った水は
他のことに使える。



② ①の③と同様に鍋に入れ、
鍋が沸騰したら約10分中火
で加熱する。

③ 結び目の下をハサミで切り、
ポリ袋ごと皿に盛りつける。



① ①の②と同様にポリ袋に材
料をすべて入れ、よく混ぜ
て袋を結ぶ。

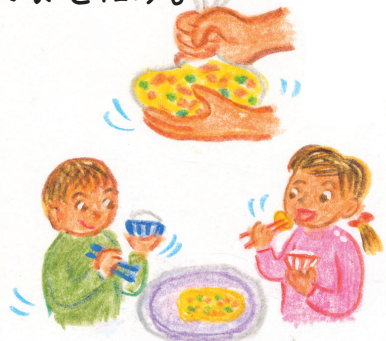

② 野菜オムレツ

② ①の③と同様に鍋に入れ、
鍋が沸騰したら約10分加
熱し、その後火を止めて5
分おく。

③ 袋から出してポリ袋ごと皿に
盛りつける。



① ①の②と同様にポリ袋に材
料をすべて入れ、よく混ぜ
て袋を結ぶ。



③ ココアケーキ

【日光ブルーイング代表】

鶴巻 康文

さん



写真 = 新田健二/日光ブルーイング

「ビジネスのベースは観光、そのフィードは日光」と語る、鶴巻康文さん。日光生まれの若き事業家が新たに挑戦したのは、故郷の味満載のクラフトビール造りだった。

四代目、ビール造りに挑戦

——お生まれは日光だそうですね。

鶴巻 生まれも育ちも奥日光です。家族は代々、奥日光の戦場ヶ原で「三本松茶屋」を経営しています。

——戦場ヶ原にあるドライブインですね。

鶴巻 はい、昔は小さな茶屋だったそうで、創設されたのが明治4（1871）年らしいですから、今年でちょうど150年になります。

——鶴巻さんで何代目ですか？

鶴巻 私で四代目になります。私の曾祖父はもともと新潟の生まれで、岩手の酒蔵に丁稚奉公していたのですが、そこのお嬢さんと恋仲になりましたね（笑）。駆け落ちして日光に移り住んで、あの茶屋を譲り受けて始めたそうです。当時は

まだ周りに何にもなくて、地名の由来になった大きな三本の松を背に茶屋がぼつんと軒だけあったそうです。

——駆け落ちですか、そういうエピソードを伺うと「三本松茶屋」という名前についてそう歴史を感じますね。

鶴巻 はい、私も奥日光で「三本松茶屋」が歩んできた長い歴史に自負と愛着を持っております。

——なぜ日光でクラフトビールの醸造を？

鶴巻 まず頭にあったのは地元の活性化ですね。それがビールだったのは、地元のブルワリーが廃業してしまい、地元のブランドがなくなってしまうからです。とはいえ、いきなり造ることもできないので、最初は県内のブルワリーに日光産の山椒を使ったビールを委託製造しても

Human Report

……人間大好き……

382

●つるまき やすふみ
1977年栃木県日光市生まれ。日光市立中宮祠中学校時代はクロスカントリースキー選手として3年連続全国大会出場。作新学院高校に陸上部特待生として入学。拓殖大学商学部に入学後も陸上部員として活躍。2003年に実家（株）三本松茶屋に入社。地元観光イベントなどにも積極的に参画。16年に中小企業庁「ふるさとグローバルプロデューサー」育成支援事業に参加。17年、三本松茶屋が経済産業省「地域未来牽引企業」に選定される。18年「日光ブルーイング」設立。現在、日光発展のため奮闘中。趣味はスノーボード、現在花嫁募集中。

らいました。そのうちに、クラフトビールの魅力に惹かれ、ゆくゆくは自分たちの手で造りたいという思いが強くなったんです。

——ブルワリーの創設はいつですか？

鶴巻 2018年の4月です。もともと、地元のお酒を中心に扱っていたご縁で、当時地元のビール工場に勤めていたベテラン醸造家の菊地明さんに来ていただいて、立ち上げ前後の約1年間、醸造設備やビール造りを一から指導していただきました。実は私も含め、スタッフも未経験者でスタートしたいと考えていたんです。

——それはまたどうして？

鶴巻 新事業を始めるのに、既存のものにとらわれず、新しい面白いものを造りたいと思ひましてね。だからと言って全



THE NIKKO MONKEYS
「プレミアムラガー」(左)と
「パールビール」(右)共に330ml

INFORMATION
日光ブルーイング
栃木県日光市木和田島 1564-4
☎ 0288-25-3631
<https://www.nikko-monkeys.beer>



く素人ですから、それでご縁があった菊地さんに来ていただいて、新たなスタッフを募集しました。最初は人材を集めるのに苦労するかと思いましたが、お陰様で立ち上げからスタッフに恵まれて、良いスタートを切ることができました。

企業理念に基づく地元への貢献

—— 日光はビール造りには条件の良い土地なのですか？

鶴巻 水は間違いなく良いですね。不純物が少なくきれいで、硬度がかなり低い軟水なので調整もしやすいのです。ビール醸造は日本酒ほど気温が関係してくるわけではありませんし、工場内の温度もこの程度の広さなら全く問題なく管理できますから。

—— メイン商品のTHE NIKKO MONKEYS、はブランドイメージがかなりポップですね。

鶴巻 おっしゃる通り、若い方を意識したものです。商品イメージの決定には外部のデザイナーの方にも加わってもらい、多くの方が日光をイメージする「猿」をモチーフにしようと決めました。まずは日光観光に来た若い方にとってもら



ブルワリー内試飲カウンターで細田工場長(右)と

うことはもちろんですが、とにかく面白いことをやってみたくて、派手で目立つラベルにしてみました(笑)。

—— どのような味いなのでしょう？

鶴巻 2タイプありまして、「プレミアムラガー」はコクがあり、しかも後味がスッキリしていて、二口目がまたすぐに飲みたくなる、つまみがなくても飲めるようなタイプ。「パールビール」は近年クラフトビールの普及によって、日本でも認知されてきましたが、うちのはアルコール度数も4度と低めで飲みやすく、ビール初心者にも人気です。

—— 新銘柄の「ベルジャン」シリーズはシックなラベルですね。

鶴巻 こちらは本場ベルギータイプのビールで、中禅寺湖畔にある「ベルギー王国大使館別荘」から見た奥日光の景色のイラストを用いました。料理とのマリージュをコンセプトにベーシックな「ホワイト」と「ブロンド」の2種類と、地元産の「宮ゆず」を使ったフレーバータイプもあります。これらのブランドは奥日光の天然水を使用し、地元の素材を原料にしたものです。この春には栃木特産のイチゴを使った無添加・無着色のイチゴのビールが加わります。原料のイチゴは出荷できない規格外のものを使用することで、廃棄ロスを減らし、生産農家の役にも立てるわけです。

2年目でW受賞の快挙

—— 「ザ・リッツ・カールトン日光」でも提供されているそうですね。

鶴巻 はい、ありがたいことにオープン当初から「ベルジャンホワイト」を置いていただいています。東武鉄道は日光市民にとっては重要な足ですし、同じ日光で観光業を営んでいる者にとっては切っ



むダブル受賞というのは前例がないと思います。すべてはスタッフの努力の賜物と感謝しています。

—— 今後のご計画などありましたら、お聞かせください。

鶴巻 この夏には工場を増設する予定です。BBQをしながら、できたてのビールが飲めて、地元の方にも活用してもらえそうな場所にしたいですね。私たちの事業のベースは「観光」ですから、お客様が自分で仕込んだビールを配送して、味わっていただくという「醸造体験ツアー」など、新しいことにチャレンジして、少しでも地元の雇用に貢献したいと考えています。

—— 今後はどんなビールを造りたいですか？

鶴巻 まずは樽熟成^樽ビールですね。あとは私の好きなランビック（主にベルギーで醸造される野生酵母の自然発酵で造られるビール）などもいいですね。まだ構想の段階ですが、とにかく地元の気候、風土を生かした日光でしか味わえないビールを造っていきたい。「観光」という私たちのベースを軸に、ビールを通して私たちのフィールドである日光の魅力を発信したいと思っています。

でも切れない間柄ですから、生まれ故郷である奥日光の中禅寺湖畔の、それも超一流のホテルに置いていただいたことを光栄に思っています。

—— 昨年は「ジャパン・グレート・ビア・アワーズ2020」で金賞と銀賞をダブル受賞されたそうで、おめでとうございます。

鶴巻 ありがとうございます。THE NIKKO MONKEYSの「ペールエール」が金賞、「プレミアムラガー」が銀賞を受賞しました。私は以前からエント

リーしたかったのですが、スタッフが頑固で、まだ満足のいくものではないと、私の言うことを聞いてくれなかったのです（笑）。でも、昨年は醸造担当のスタッフから「エントリーしたい！」と言ってきて、それならということで出品したところ、まさかの受賞でした。

—— 創業からわずか2年目の快挙ですね。

鶴巻 最初に聞いた時は東京にいましたが、電車の中で人目もはばからず号泣してしまいました（笑）。おそらく、未経験者だけで創業し、2年目で最高賞を合

みちくさ
写真帖
Vol. 41



文・清沢英彦



写真上：現在の東武博物館のトップスター（個人の感想です）は、戦後に日光／鬼怒川線特急として活躍した5700系、通称「ネコひげ」。

写真左：8000系電車シミュレータ

博物館に いらっしやい

花のお江戸の浅草駅からちよいと3つ目の東向島駅。駅の隣にあるのが東武博物館だ。オープンしたのは平成元年。30年以上昔のことだが、私はそのオープン直後の博物館を訪れている。何たって東武の歴史的な汽車電車を見たい触りたい、できれば乗ってみたい一心で駆けつけたのだ。いやあよかった。明治32年の開業時に走った英国製の蒸気機関車はじめ時代を担った実物車両の数々。その車体をそおとと触ってみると、力強い鋼板の感触、木造の優しさ温かさ、時代のうねりの中を走り続けてきたモノの鼓動が手のひらを通して伝わってくる——歴史の感触を学んだ瞬間だった。

でも何よりも印象深い思い出は、電車の運転を模擬体験できるシミュレータだ。本物そっくりの運転席に座ってマスコン（車のアクセルのようなもの）とブレーキハンドルを操作すると、正面のスクリーンに実景が再現される。電車の運転は子どもの頃から憧れていたが、電車の運転は電車の運転士でない限り叶わぬ夢なのだ。でもそのとき初めてシミュレータを見た私は「これなら夢が叶う」と狂喜乱舞。あまりの楽しさについてい調子に乗って駅をビュンビュン通過させながらスピードを上げてしまった。と、近くで見ていた博物館の職員さんが血相変えて飛んできたのだ。「危ない！ ブレーキかけて停車してください！」

ええ？ だってシミュレータですよ。テレビゲーム機みたいなものだから好きに遊んでもいいでしょ。大人げないな……と言いつ返そうと思ったが、彼の厳しい眼差しを見ると、とてもそんなことは言えません。そして、はたと気づいた。ここは東武博物館。博物館の職員といえども彼は鉄道マンなのだ。鉄道マンの矜持として、シミュレータといえども電車を暴走させることは絶対にあつてはならないことなのだ。すみません、大人げないのは30年以上前の私でした。

Profile:

●きよさわ ひでひこ(コピーライター)
福岡県田川市生まれ。東京でCM制作、学習参考書編集などを経て、コピーライターとして広告、広報誌、ラジオ番組に寄稿している。デザイン事務所「パーボンストリート」主宰。現在、福岡県福岡市と埼玉県新座市に活動拠点を置いている。近著『食の九州遺産 R 地元メシ』(九州人)は絶賛在庫多数。

武蔵の国 桜の開花近づく



こんにちは、あずまです。今月は保育士をしている友子に付き合っ、園児たちの遠足の候補地の下見に「むさしの村」という遊園地にやって来ました。いちご狩り体験ができて、芝生広場ではお花見もできましたよ。(MAPの④)

今回の登場人物



松原早苗
短大時代からの友人。
海外旅行と料理が趣味。



栗橋友子
短大時代からの友人。
越谷市に暮らす保育士。



業平あずま
業平家の長女。母が経営する小学生向けの茶話教室を手伝う。趣味は旅行。



東武伊勢崎線の加須駅。うどんやこいのぼりなどで有名な加須市の玄関口。北干住からは急行を利用して(久喜駅乗り換え)約1時間。

加須 (かぞ)

加須といえは「うどんのまち」「こいのぼりのまち」で知られるとおり、加須駅周辺にはうどんの名店が味を競い、街を歩けば至る所でこいのぼりのレリーフや彫刻に出合います。

この3月で東日本大震災から10年が経過。ちなみに、当時、原発事故で福島県双葉町から避難を余儀なくされた方々と役場機能を受け入れたことが縁で、加須市と双葉町は友好都市を締結、交流の輪を広げています。そんな加須に春が訪れました。お花見スポットも豊富です。3月下旬から、加須は桜色に！

久喜

加須

館林



これは「むさしの村鉄道」。ゆっくりと園内を一周します。乗車するだけでは満足できないという人には「Go! Go! トレイン」という、自分で操作・運転できるアクションもありましたよ。



駅から日曜日に運行する無料送迎バスに乗って「むさしの村」へ。まずは大観覧車から広い園内を一望! サイクルモノレールやゴーカートも、子どもたちが喜びやう。そしてメリーゴーランドもメルヘンチックで素敵でした。



今度はレンタサイクルで加須の街巡り。加須といえば、うどん。「中央食堂」というお店で「なす南蛮汁うどん」などを。温かいおツユにつけて食べるのが加須流。コシがあるのに口当たりがふんわりの加須うどんを堪能! (MAPの⑧)



この遊園地の特徴は、野菜や果物の収穫体験ができること。3月はいちご狩り体験ができます。友子は遠足の候補地として大満足の様子。私たちはお昼過ぎにはタクシーで加須駅に向かいました。

むさしの村は いちご狩りと遊園地

3月になると毎週日曜日に加須駅南口に入りするバスがあります。これは加須駅と「むさしの村」を往復する無料送迎バス。むさしの村は小さな子どもから楽しめる自然豊かなレジャーランドです。一番広いエリアは遊園地。大観覧車やS.L.、2層式メリーゴーランドなど22のアトラクションが目白押しで、その多くが小さな子どもでも楽しめる「ほのぼの系」。そしてもう一つの広いエリアが「わくわくファーム」。ここでは季節ごとの野菜や果物が栽培されていて、一年中新鮮野菜の収穫体験ができます。1〜4月はいちご狩りで30分食べ放題。食用菜の花摘みもあります(4月中旬頃まで)。それにしても農業体験のレジャーランドとは珍しい。ここでは食育や農業の面白さを知ってほしいという狙いがあるのです。

その他にも様々な遊具が置かれた「わんぱくの森」、ウサギやヒツジなどと遊べる「ふれあい牧場」、人気キャラクターのステージショーも開かれる「森のステージ」、芝生広場、バーベキューや軽食が楽しめる休憩所「ファミリー館」など楽しみがいっぱい。

そして春には約300本の桜が開花。むさしの村はお花見やピクニックのスポットなのです。



早苗の同僚がスポーツクライミングを楽しんでいるという「加須市民体育館」へ。中央の2面は13mもある、日本有数のクライミングウォール。安全上、この壁を登るには利用認定証が必要ですが……それにしても、すごい高さ！(MAPのD)



ここは「会かいの川親水公園」。さすが「こいのぼりのまち」です。噴水のモニュメントもこいのぼり。橋の欄干にもこいのぼりのレリーフがありました。会の川沿いもお花見スポットですよ。(MAPのC)



最後に立ち寄ったのは「玉敷神社」。平安初期からあるという古社で、2本のイチヨウは樹齢500年！隣接する「玉敷公園」は、春はサクラ、5月にはフジ、6月にはアジサイが咲き誇る、花の聖地のような公園でした。(MAPのF)



「お城が見たい！」という友子の一言で、今度は駅から南へたっぴり走りました。騎西城(郷土資料展示室)があったのは「キャッセルきさせい」という愛称がある施設で、レンタサイクルステーションにもなっています。(MAPのE)

玉敷公園を囲む ソメイヨシノ

加須で江戸時代から続く伝統的な食はうどん。「朝まんじゅうに昼うどん」と言われるくらい、加須は小麦食文化の土地柄です。

さて、加須駅北口方面を巡ります。江戸期から加須村の村社だった千方神社は、広い境内に恵比寿大黒、八坂、稲荷、浅間といった境内社が合祀されています。こいのぼりの噴水がシンボルの「会かいの川親水公園」には、暗あん渠きにした川の上に沿って水路と散策路が造られ、ちよつとした水遊びが楽しめます。

かつての埼玉国体で山岳競技が開催されたことから、加須ではクライミングが盛ん。加須市民体育館には日本有数の規模を誇る4基のクライミングウォールがあります。高さ13mもすごいですが、135度まで変えられる角度もすごい！ 利用には認定証が必要ですが、年4回行われる体験会は誰でも申し込みます(定員20名)。

次は加須駅南口から騎西城きさい地区を巡ります。この地区のシンボルは騎西城。近くに建つ城郭は昭和時代に造られた模擬天守閣で、内部に城跡から発掘された出土品が保管されています。

平安初期の「延喜式神名帳えんぎしきしんみょうちょう」にその名を記す玉敷神社たましき。隣接する玉敷公園では、園内をぐるっと囲むソメイヨシノが咲き乱れます。



旧加須村の鎮守、干方神社。関東では珍しい石敢當の石碑がある。(MAPのG)

加須データファイル

〈むさしの村〉・・・●交通=加須駅からタクシー10分、日曜を中心に無料送迎バスあり。3月は日曜のほか20(土)・27(土)も運行。運行時間は、加須駅南口発が9:00/9:40/10:20、むさしの村発が15:30/16:00/16:30
●営業時間=9:30~16:00 *日により異なる場合あり ●休園日=水曜(6・7月は火曜・水曜) *祝日・春休み・5月・夏休み・冬休み期間は営業。3月は24(水)と31(水)は営業。 ●入

園料金=大人(中学生以上)1200円/小人(3歳以上)650円、いちご狩り(30分)は小学生~大人1300円/3歳~未就学児900円(入園料別途/4/4までの料金) ☎0480-61-4126
〈かぞ観光レンタサイクル〉・・・●レンタサイクルステーション(加須駅周辺)=加須市商工会館/キャッスルきさい *場所は上のMAP参照。 ●利用時間=9:00~16:00(4月~10月は~17:00) *休日の加須市商工会館の利用時間は10:00~ ●利用料金=無

料 *各レンタサイクルステーション間での乗り捨て可能。
〈中央食堂〉・・・●交通=加須駅北口徒歩6分 ●営業時間=11:00~13:30 ●定休日=水曜 ☎0480-61-0319
〈加須市民体育館こいのぼりクライミングウォール〉・・・●交通=加須駅北口徒歩20分 *詳細は加須市民体育館のHP内にある関連ファイル「クライミングウォールを利用される皆様へ」を参照。 ☎0480-62-6123



新・駅前そぞろ歩記のバックナンバーは「マンスリーとーぶ」ホームページでご覧いただけます。

※このコーナーで紹介した内容は変更になる場合もございます。

当社では、安全かつ利便性の高い輸送サービス提供のため、新しい生活様式を踏まえ、3月13日(土)にダイヤ改正を実施します。東武スカイツリーライン・東上線等において、約10～15分最終列車時刻の繰り上げを行うほか、東上線の上り「TJライナー」の増発を行います。引き続きお客様に安心して鉄道をご利用いただけるよう、社会環境の変化に柔軟に対応しながら、持続可能な鉄道事業を目指します。

最終列車時刻の繰り上げについて

平日0時台を中心に、最終列車時刻を約10～15分繰り上げます。また、最終列車時刻の繰り上げにあわせ、平日22時以降の一部列車の運転時刻を変更します。

東武スカイツリーライン (行先別最終列車の 主要駅発車時刻)

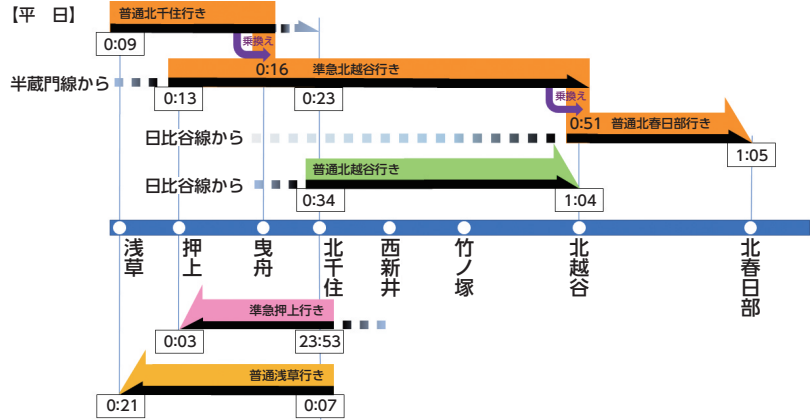

東上線 (行先別最終列車の 主要駅発車時刻)

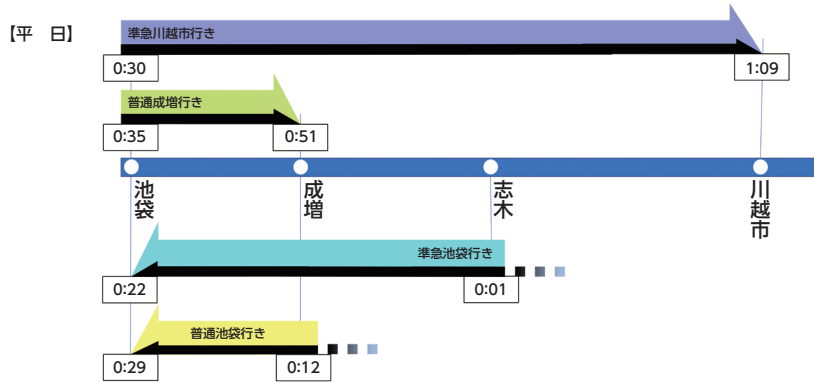

※1月20日(水)から実施している緊急事態宣言に伴う最終列車時刻の繰り上げとは内容が異なりますのでご注意ください。

東上線上り「TJライナー」の増発について

東上線では、新しい生活様式への対応や、ピーク時の混雑した列車を避けたいというお客様のご要望等、多様な通勤需要にお応えするため、座席指定列車「TJライナー」を、平日朝の上り2本増発します。



| 停車駅 | 森林公園(発) | 東松山(発) | 坂戸(発) | 川越(発) | ふじみ野(発) | 池袋(着) |
|-----|---------|--------|-------|-------|---------|-------|
| 時刻 | 6:11 | 6:15 | 6:25 | 6:36 | 6:43 | 7:05 |
| | 6:27 | 6:31 | 6:41 | 6:53 | 7:00 | 7:26 |
| | 7:52 | 7:56 | 8:06 | 8:19 | 8:26 | 8:49 |
| | 8:18 | 8:22 | 8:32 | 8:43 | 8:50 | 9:11 |

※今回増発

※ダイヤ改正の詳細は東武鉄道公式サイト上に掲載しています。右のQRコードよりご覧ください。

※なお、東武アーバンパークラインでは3月13日(土)のダイヤ改正は行いませんが、1月20日(水)から実施している最終列車時刻の繰り上げは当面の間継続します。



お知らせ

お手持ちのモバイル端末がPASMOとして使える！
駅や定期券発売所で並ぶことなく
チャージや定期券の購入ができます！

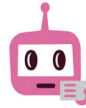

東武鉄道

iPhoneなら「PASMO」アプリ、Android
端末なら「モバイル PASMO」アプリをダウ
ンロードし、クレジットカードを登録すると、
モバイル端末からPASMOチャージや東武鉄
道の定期券が購入できます。

詳しくは、QRコードから専用サイトをご覧
ください。

混雑が予想される新年度の定期券購入シーズ
ンは、モバイル端末からのスマートな購入で、
ますます便利に。

※ PASMO・モバイル PASMO は株式会社パスモの登録商標です。
※ Apple Pay、iPhone、Apple Watch は Apple Inc. の登録商標です。
※ iPhone はアイホン株式会社のライセンスに基づき使用されています。

**3月15日(月)スタート！
TOBU POINT 1020 ポイントが
もれなくもらえるキャンペーン**

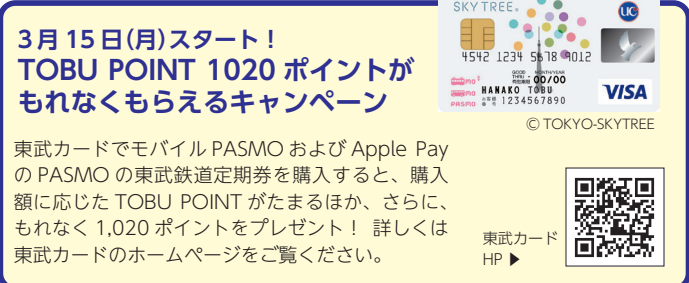

東武カードでモバイル PASMO および Apple Pay
の PASMO の東武鉄道定期券を購入すると、購入
額に応じた TOBU POINT がたまるほか、さらに、
もれなく 1,020 ポイントをプレゼント！詳しくは
東武カードのホームページをご覧ください。

東武カード
HP ▶

Android™ 端末を
お使いの方▶



iPhone や Apple
Watch をお使い
の方▶



お知らせ

オンラインセミナー
東武グループ業界研究セミナーを開催します！

東武鉄道

東武グループでは、就職活動を行う皆様に「もっと東
武グループを知ってもらいたい」との思いから、東武グ
ループ業界研究セミナーを3月16日(火)、17日(水)
にオンライン上で開催します。

本セミナーには、東武鉄道をはじめ運輸、レジャー、
不動産、流通等の各事業を担うグループ各社が参加しま
す。また、新卒採用のほか、社会人採用の求人もご紹介し
ます。

本セミナーへの参加には事前エントリー(定員になり
次第締切)が必要です。当社 HP の採用情報、または右
の QR コードからアクセスしお申込みください。

東武グループで働く未来を想像してみませんか。



今年はお祝い気分、休日に賑わう開催地。日本一高い東京スカイツリーも、笑顔であふれる動物園やテーマパークも、すべてが私たちの舞台。

私たちの活動すべてが、この街中の人々の暮らしに彩りを加え、より豊かな社会を創造するための挑戦です。

**今年はお祝い気分！
ご自宅から参加可能！**

開催日 2021.3.16(tue)/3.17(wed)
参加企業等の
セミナー詳細と予約は
こちら! ▶▶▶

東武グループ 2022新卒向け
業界研究セミナー

<https://www.tobu.co.jp/> 東武 検索

お知らせ

今、大地震が起きたら・・・災害発生時の心得

東武鉄道

大きな災害が発生すると、公共交通機関の運行が停止
する可能性があります。また、多くの人が一斉に帰宅を
始めると、様々な事故にまきこまれたり、救助・救急活
動の妨げになることもあります。

3月11日で東日本大震災から10年。この機会に、
災害が起きた時にとるべき行動を確認しておきましょう。

※安否の確認には通信各社が提供している「災害用伝言
サービス」(災害用伝言ダイヤル[171]・災害用伝言板)
を利用しましょう。

- むやみに移動せず、落ち着いた行動を！
 - ・身の安全を確保し、職場や集客施設等の安全な場所にとどまろう。
 - ・災害用伝言サービスにより、家族や知人の安否を確かめよう。
 - ・交通や被害の状況の正しい情報を手に入れよう。
- 日ごろから準備しておきたいこと
 - ・携帯ラジオ・地図を持ち歩こう。
 - ・スニーカー・懐中電灯・手袋・飲料水・食料・モバイルバッテリー・マスク・除菌シートなどを用意しておこう。
 - ・家族などと安否確認の方法、集客場所、帰路経路の状況を確認しておこう。



キッズ注目企画！おうち時間を楽しもう！！
みんなからの“ぬりえ”大募集

東武鉄道

キッズサイト「と〜ぶキッズ」では、小学生以下のお子さまからぬりえを募集しています。

「と〜ぶキッズ」サイトから指定のぬりえを印刷し、作品を完成させてください。完成した作品を、と〜ぶキッズ公式 LINE アカウントに必要事項とともにお送りいただければご応募完了です。

ご応募いただいた方の中から抽選でプラレール「リパティ」をはじめとした賞品をプレゼント。たくさんのご応募をお待ちしています。

3.14(日)まで!

ぬりえにチャレンジ!
応募してくれた人の中から**抽選**でプレゼント!

プラレール
S-36 東武リパティ (専用連結仕様)

S L 大樹チョコQ 「ふたら」モデル

他にも、東武動物公園入園券、東武ワールドスクウェア入場券などが当たる!

© TOMY 「プラレール」「チョコQ」は株式会社タカラトミーの登録商標です。

応募頂いた方の中から抽選でプラレール「リパティ」などが当たるチャンス!

詳しくはこちらから▶



応募のしかた

【応募期間】

3月14日(日)まで

【応募方法】

- ①ぬりえを作成(と〜ぶキッズ HP からダウンロードしてね!)
- ②完成した作品をスマートフォンなどのカメラで撮影
- ③と〜ぶキッズ公式 LINE アカウントに、作品の画像と必要事項を送付したら応募完了!

【応募資格】

小学生以下のお子さま

※応募手続きは保護者の方が行ってください。



3月14日(日)
スポーツフェスティバル in 東京スカイツリータウン®
Vol.11を開催します!

東京スカイツリータウン®

今回で11回目の開催となるスポーツフェスティバル。今回のテーマは「野球」です。アスリートによるトークステージやファミリーで楽しめるアトラクションなど、どなたでも楽しめる入場無料のイベントです。

トークステージでは、スペシャル MC に稲村亜美さん、トークゲストに森本稀哲さん、尾関高文さん(ザ・ギース)をお招きします。

- 日時 3月14日(日) 10:30 ~ 17:00
- 場所 東京スカイツリータウン4階 スカイアリーナ
- 共催 文化放送(墨田区後援予定)



▲稲村亜美さん



▲森本稀哲さん



▲尾関高文さん(ザ・ギース)



日光の歴史や自然&グルメ散策
FEEL SIMPLE
「湯の華物語 日光めぐり」

東武トップツアーズ

東武トップツアーズでは、歴史や自然散策のほかグルメやスイーツも楽しめる人気の観光地・日光と、大自然をゆったり散策できる奥日光エリアをお楽しみいただける「湯の華物語 日光めぐり」を発売中です。

歴史ある建造物が数多くあり、日本を代表する世界遺産の「日光東照宮」、「輪王寺」、「荒山神社」とその門前町、奥日光エリアには男体山の噴火によりできた「中禅寺湖」、勝道上人が発見したとされる白濁の硫黄泉が湧く名湯「湯元温泉」など見どころが満載です。

当商品は往復の特急列車乗車券と宿泊がセットとなっており、日光・奥日光エリアで観光・グルメ・お土産や宿泊の宿で使える「日光めぐりクーポン」をお一人様1枚プレゼント。

この機会に日光・奥日光めぐりを満喫してみませんか。



*お申し込み・お問い合わせは東武トップツアーズ各支店またはWEB販売センター [東武トップツアーズ 検索](#)

culture

向島文化サロン
永井荷風と浅草芸能

東武博物館

テーマ① 明治末の宮戸座から戦前・戦中のオペラ館まで

④ 4月18日(日) 14:00~15:30

テーマ② 戦後、再び浅草へ：ロック座とフランス座

⑤ 5月16日(日) 14:00~15:30

講師 江戸川大学教授、大衆芸能史研究家、演芸評論家 西条昇

荷風を虜にした

浅草の芸能とはどんなものだったのか。代表作「澤東綺譚」の舞台となつた旧・玉の井近くの東武博物館で、荷風と浅草の関係に迫ります。



西条 昇氏

定員 60名(応募多数の場合は抽選)

⑤無料

④東武博物館ホール(東武スカイツリーライン東向島駅下車すぐ)

応募条件 ①・②の講演は2回1セットの応募(個別の応募はできません)となります。

応募方法 ハガキに講演名、お客様の氏名フリガナ・性別・年齢・郵便番号・住所・電話番号を記入の上、お申し込みください。

締切 3月17日(水)必着 ※当選者には約1週間を目途に、ハガキでお知らせします。

宛先 〒273-18567

千葉原船橋市本町7-1-11

東武友の会「向島文化サロン」M係

☎047(425)7283

主催 東武博物館

*ご応募いただきました個人情報は、当選ハガキ発送以外の目的で使用することはありません。 [東武友の会 検索](#)

art

企画展
「狩野派と土佐派
幕府・宮廷の絵師たち」
3月31日(水)まで(会期中月曜休館)
東京・南青山 根津美術館

室町時代に漢画の絵師として頭角を現した狩野正信(1434~1530)を祖とする狩野派は、約400年にわたって日本の画壇に君臨しました。一方、土佐光信(1434~1525)の活躍により栄華を極めた伝統的なやまと絵の絵師集団・土佐派も、一時は衰退の危機に瀕しながらも江戸時代前期に宮廷の絵師として復活を遂げました。当館が所蔵する狩野派と土佐派の作品を中心に、室町~江戸時代に幕府や宮廷の御用を勤めた絵師たちの多彩な作品をご覧ください。

同時開催展では室町時代のお伽草子2作品を取り上げる「変化のものがたり」、季節の茶道具取り合わせ「雛祭りの茶」もお楽しみください。



観瀑図 伝狩野正信筆 日本・室町時代
根津美術館蔵 小林中氏寄贈



羅陵王図 伝土佐行秀筆 日本・室町時代 15世紀
根津美術館蔵 植村和堂氏寄贈



同時開催
赤染茶碗 銘 ハッサイ
伝 楽道入作 17世紀
日本・江戸時代
根津美術館蔵

*企画展「狩野派と土佐派 幕府・宮廷の絵師たちの観賞は日時指定予約となります。詳しくはホームページにてご確認ください。

根津美術館 検索 毎週月曜休館。月曜が祝日の場合は開館し、翌火曜休館。

ミュージアム

企画展『時計物語』

～郵政博物館

◎ 3/26(金)まで 11:00～16:00
 ◎ 土日祝日(平日のみ開館)
 ◎ 東京スカイツリータウン・ソラマチ 9階
 ◎ 大人 300円/高中小 150円
 * 同期間に春の特別展示「りやまさとし「パンダたいそう」 絵本原画展を開催
 ☎ 03-6240-4311

NHK 大河ドラマ特別展『青天を衝け～渋沢栄一のまなざし～』

～埼玉県立歴史と民俗の博物館

◎ 3/20(土・祝)～5/16(日) 9:00～16:30
 * 3/20の特別展観覧は 13:00～
 ◎ 月曜 * 3/29、5/3は開館
 ◎ 東武アーバンパークライン大宮公園駅徒歩5分
 ◎ 一般 600円/高校生・学生 300円
 * 中学生以下は無料
 ☎ 048-645-8171

ステージ

劇団フジ公演『フランダースの犬』

～板橋区立文化会館小ホール

◎ 3/14(日) 10:30 / 14:00
 ◎ 東上線大山駅徒歩3分
 ◎ 3000円/高校生以下 1500円
 * 2歳以下の膝上観覧無料。3歳から席が必要
 ☎ 文化会館チケットセンター 03-3579-5666

KERACROSS 第三弾
カメレオンズ・リップ

～シアター 1010

◎ 4/2(金)～4(日) 2日 = 18:00、3日 = 13:00 / 18:00、4日 = 13:00
 ◎ 北千住駅西口すぐ

◎ 10000円 * 未就学児の入場不可
 ☎ 03-5244-1011

コンサート

TSUKEMEN CONCERT
つなぐおと with JITAN CLASSIC

～サンシティホール小ホール

◎ TAIRIK(ヴァイオリン)、SUGURU(ピアノ)、KENTA(ヴァイオリン)
 ◎ 3/14(日) 15:00
 ◎ 新越谷駅徒歩3分
 ◎ 5500円 * 3歳以上有料、3歳未満の入場不可
 ☎ 048-985-1112

新日本フィルの生オケ・シネマ
vol.5 チャップリン『街の灯』

～すみだトリフォニーホール

◎ 3/17(水) 18:15
 * 視覚障がい者向け音声ガイドあり
 ◎ JR・東京メトロ錦糸町駅徒歩5分
 ◎ 5000円/ペア券 8000円/高校生以下 1000円/スカイツリーセット券 6800円
 ☎ 同ホールチケットセンター 03-5608-1212
 * セット券は墨田区観光協会チケット担当
 03-5637-7121

左手のピアニスト
智内威雄リサイタル

～和光市民文化センターサンアゼリア

◎ 3/27(土) 14:00
 ◎ 和光市駅徒歩13分
 ◎ 一般 2500円/中小 1500円
 * 未就学児の入場不可
 ☎ 048-468-7771

仲道郁代ピアノ・リサイタル 2021

～西新井文化ホール(ギャラクホール)

◎ 4/3(土) 14:00
 ◎ 西新井駅徒歩3分

◎ 4000円 * 未就学児の入場不可
 ☎ 03-5242-8161

イベント

金龍の舞

～浅草寺

◎ 3/18(木)
 ◎ 浅草駅徒歩5分
 ☎ 03-3842-0181

アート

栃木における南画の潮流
一文晁から魯牛まで

～栃木県立美術館

◎ 3/21(日)まで 9:30～17:00
 ◎ 月曜
 ◎ 東武宇都宮駅からバス
 ◎ 一般 900円/大 600円/中学生以下無料
 ☎ 028-621-3566

風景の近代 一写実から心景へ

～小杉放菴記念日光美術館

◎ 4/4(日)まで 9:30～17:00
 ◎ 月曜
 ◎ 東武日光駅からバス
 ◎ 一般 730円/大 510円/高校生以下無料
 ☎ 0288-50-1200



小杉放菴『嵯島風景』1933(昭和8)年
小杉放菴記念日光美術館蔵

おうち時間を楽しもう♪

WEB版「マンスリーとーぶ」を読んで
クイズに答えて、プレゼントを当てよう！
キャンペーンを実施！

「マンスリーとーぶ」WEBサイトでは、クイズ正解者の中から抽選で、昨年オープンした AC ホテル・バイ・マリオット東京銀座のランチ券をはじめとしたステキな賞品が当たるキャンペーンを実施します。皆様からのご応募お待ちしております。

応募期間 3月31日(水)まで
プレゼント

AC ホテル・バイ・マリオット東京銀座ランチ券(ペア) 5組 10名様
東武ワールドスクウェア入園券(ペア) 5組 10名様
東武動物公園入園券(ペア) 10組 20名様 ほか

詳しくはマンスリーとーぶ WEB サイトをご覧ください。



AC ホテル・バイ・マリオット東京銀座ランチ(イメージ)

マンスリーとーぶ 検索



詳しくはこちらから▶

※このコーナーで紹介した催しものは変更になる場合もございますので、各お問い合わせ先に事前にご確認ください。

リッチなキューブ、あの「ムー」がミズマチに！



■食パン「ムー」

むうや 浅草 ASAKUSA
東京都墨田区向島 1-2-12 東京ミズマチ W 07
9:00 ~ 18:00 (当面の間、営業時間を短縮しています)
☎ 03-6240-4880

浅草から東京スカイツリー®を目指して「すみだりパーウォーク」を渡ると、左手には広々とした芝生が広がる隅田公園、右手の高架下には、川沿いに話題のお店を厳選した「東京ミズマチ」。つい寄り道したくなるお店ばかりです。

今回ご紹介するのは、リッチな食パンが大人気の「むうや」。東京表参道の、あの「パンとエスプレッソ」と「手がけるベーカリーカフェ」です。たつぷりのバターを練り込んだ、食パン「ムー」の専門店なんです。ベーシックな「ムー」をはじめ、「みそムー」「ぶどうのムー」「ムーのリッチ」「ムーあんこ」「ムーチョコ」、さらに季節の味を加えて、ミズマチ限定のラインナップが充実。カフェでは、モーニングや限定サンド、フレンチトーストもオリジナルブレンドのエスプレッソとともに味わえます。川沿いのテラス席でおしゃれな朝食をいただくのもミズマチならではの楽しみです。

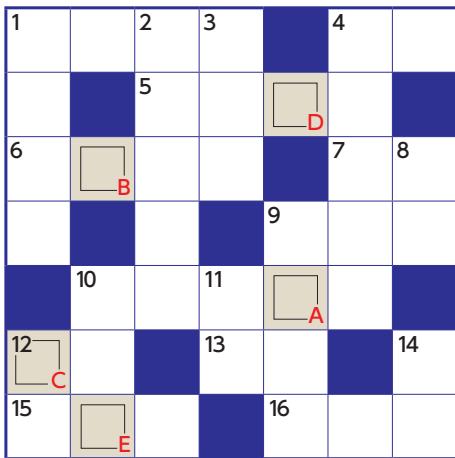

【応募方法】

クロスワードの答えと住所・氏名・年齢・電話番号・本誌の入手先を書いて、以下の宛先へ。「ボイス」*へのお使いがある方は、「ボイス」と書いて投稿してください。ペンネームでのご応募も歓迎(なお、お送りいただいた原稿や写真は返却できません)。

*「ボイス」は、読者の皆さんの感想などを紹介する本誌のコーナーです。掲載は不定期ですので、ご了承ください。
〒131-8522 東武鉄道広報部「マンスリークロス」係(住所不要) 正解者の中から抽選で10名様に図書カードをプレゼントします。当選者の発表は賞品の発送をもって代させていただきます。

締切は3月20日(土・祝)当日消印有効です。

ホームページからもご応募・投稿いただけます。

マンスリーと一歩 検索

☆2月号の答え
「ユキオロシ」

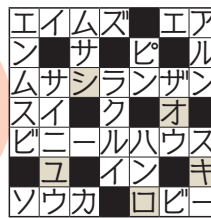

マンスリークロス
図書カードが当たる!!
※ヒントを読んでマス目をうめ、A~Eの文字をアルファベット順に並べてください。それが答え。

●タテのカギ

- 加須市の騎西町にある古社、〇〇〇〇神社。隣の〇〇〇〇公園はサクラ、フジ、アジサイなど花の名所
- 良くない状態から逃れ出ること
- 加須駅北口近くにある〇〇〇〇神社は旧加須村の鎮守
- グーでなくてパーで。プロレスや相撲で使われる
- 草津の湯でも治せない〇〇の病
- うな重を頼むと付けてくる汁物
- フィンランド人は大好き。3月7日は語呂合わせから「〇〇〇の日」
- 〇〇あれば苦あり
- フリーマーケットを〇〇の市と呼ぶことも
- トンボの幼虫

●ヨコのカギ

- 卒業式で歌われる定番曲のひとつ。「〇〇〇〇の日」
- 楽な座り方に。〇〇を崩す
- 450年前の1571年3月6日(旧暦2月11日)、多くの合戦、真剣勝負を経て無傷で生き残り、剣聖と呼ばれた〇〇〇ト伝が没した
- 恐山がある青森県の〇〇〇〇半島
- 〇〇でも動かない
- ニュージーランドを代表する果物、〇〇〇フルーツ
- 墨田区向島の春を代表する銘菓「長命寺〇〇〇〇」
- 〇〇ある鷹は爪を隠す
- お祝い事で割られる〇〇玉
- 磁石のSが示す方角
- 加須市の「むさしの村」で3月に体験できる〇〇〇狩り

*ご応募いただきました方の個人情報は、「マンスリークロス」当選者への賞品発送および「ボイス」掲載者への粗品進呈以外の目的で使用することはありません。

「人のために、ひとつひとつ。東武鉄道」ポスターギャラリー

2013年秋から始まったこのシリーズは、東武グループの様々な職場で働く社員の「仕事への想い」をお伝えしています。自身の家族に語りかけるようなキャッチコピーが、お客様の共感を呼び、「また見たい」とのご要望をたくさんいただいています。今号では2015年3月から掲出した7作品目の電気篇をご紹介します。



パパは、きみも大事だし 信号も大事なんだ。

「パパ、なんで仕事行くの？」

息子が、玄関に出てきた。

激しい雨の夜だった。風で窓がうなっている。

不安そうな顔を見て、あえて自慢げに言った。

「パパが行かないと、電車が動かないんだ」

私は、電気系統で起こった

トラブルを直す仕事をしている。

鉄道のレスキュー隊、と言ったら格好よすぎるか。

嵐は夜どおしあばれ、去って行った。

電線に朝日が反射して光っている。家に戻ると

「お帰り、パパ！」

うちの太陽が、顔を見せた。

人のために、ひとつひとつ。 東武鉄道



※本ポスターギャラリーは、東武鉄道ホームページからもご覧いただけます。 https://www.tobu.co.jp/corporation/rail/poster_gallery/

今号で紹介した内容は変更になる場合もございます。それぞれのお問い合わせ先にご確認ください。

マンスリーとーぶ 2021年3月1日発行（毎月1日発行）第861号

発行 東武鉄道広報部 〒131-8522 東京都墨田区押上2-18-12

東武鉄道お客さまセンター ☎ 03-5962-0102 ©東武鉄道 2021 Printed in Japan

●表紙／Takefumi Suzuki ※イラストはイメージです。



育み愛でる、自分だけの桜。

「ご自宅でゆったりとくつろぎながらお花見ができる、桜の盆栽。春は開花した花を、夏は葉桜、秋冬は風情のある枝ぶりを、一年を通してお楽しみいただけます。」

●盆栽「桜」
サイズ：（鉢と植物合わせて）
奥行15cm×幅15cm×高さ30cm程度
価格：5,500円から

※写真はイメージです。

「盆栽 清香園」彩花盆栽教室
1日体験レッスン受付中
■5F 1番地 彩花盆栽教室
日時料金を詳しくは
下記サイトをご覧ください。

池袋店 8F 2番地 盆栽 清香園

※表示価格は「消費税込み」の価格です。

TOBU

池袋 東武

<http://www.tobu-dept.jp>

豊島区西池袋1-1-25 〒171-8512

ナビダイヤル/0570-086-102

通話料はお客様負担となります。



※営業時間につきましてはホームページなどをご確認ください。



本誌は、①適切に管理された森林からの材料を含むFSC® 認証紙を用いて「森林資源保全」に、②石油系溶剤の一部を植物油に置き換えたインキを使用し光化学スモッグの原因となるVOC(揮発性有機化合物)を削減して「大気保全」に、③印刷・製本に用いる電力(1.292kWh)をバイオマス発電のグリーン電力で賄い「温暖化防止」に、④ご利用後に「印刷用の紙に再生できる」よう配慮して、⑤GP 認定製品として製作・発行しています。ご不要になりました際には古紙回収にお出ください。